

Semestre 1

U-GLISSE

FONCTIONNEMENT



Enseignants:

Franck PERREAU

Dorian ALLEGRE

Robin VANDEL

Nicolas PIOT

Olivier CALLIET

Administratif:

Patrice MOUNIER

Master SEST:

Amélie KINET

La carte

Obligatoire et NOMINATIVE

pour participer au cours et avoir accès au transport en bus



Suivez-nous
Follow us

Nom

Prénom

photo
d'identité
récente
obligatoire



u-glisse.com
u_glisse
UGlisse.Grenoble

Université
Grenoble Alpes

- Carte U-Glisce valable toute la saison: **25,00 euros**
- Amortie dès la 1ère sortie aux 2 Alpes.
- Vous devez la commander en ligne et venir la récupérer lors des permanences U-glisce au SUAPS à MUSE (lundi, mardi et mercredi de 12h-14h et 16h-18h) ou à la piscine universitaire (jeudi et vendredi de 12h-14h et 16h-18h).

<http://u-glisce.com/carte-uglisce/>

La carte

<http://u-glisse.com/carte-uglisse/>



Comment obtenir ta carte ?

Tu dois la commander et la payer en ligne :

✓ Pour les étudiants UGA Grenoble et Valence, INP & IEP Grenoble : Choisir le produit carte U-Glisse dans "mon compte SUAPS" <https://suaps-mon-compte.univ-grenoble-alpes.fr>

ou flasher le QRCode ci-dessous (uniquement pour étudiants UGA, INP et IEP)



✓ Pour tous les autres étudiants : <https://www.billetweb.fr/carte-u-glisse-hors-uga2> Billetterie ouverte

ou flasher le QRCode ci-dessous (hors UGA)





ACHAT CARTE SUR
MON COMPTE SUAPS



RETRAIT CARTE GLISSE & GRIMPE
E-TICKET, CARTE D'ÉTUDIANT ET PHOTO D'IDENTITÉ

MUSE-SUAPS

12H
14H

LUNDI
MARDI

16H
18H

MERCREDI

PISCINE-CSU

12H
14H

JEUDI

16H
18H



VENDREDI

LES SORTIES du S1

30 nov et 1er déc
14 et 15 déc
jeudis 05-12-19 déc

les 2 alpes
AEON

alpe*huez
AEON

07 et 08 déc

SAMEDIS

30 nov-07-14 déc

Ski Experience 3-4-5
Snow Découverte 0-1-2

DIMANCHE

01-08-15 déc

Ski Découverte 0-1-2
Snow expérience 3-4-5
Freestyle

JEUDIS

05-12-19 déc

2-3-4-5

Pas de nv 0 et 1

Pour les notés
envoyer un email



LES SORTIES

FP non noté

SKIPASS et COURS*



Procédure pour acheter son skipass et réserver un cours via un lien BILLETWEB

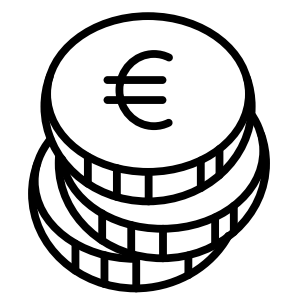

**60 euros = 3 skipass
billetweb**

OU

**20 euros = 1 skipass
billetweb**



Réservation Cours

Place garantie en cours



Selon places disponibles
visibles sur le site [ici](#)

0 **5**



Indiquer
son niveau
et
sa pratique

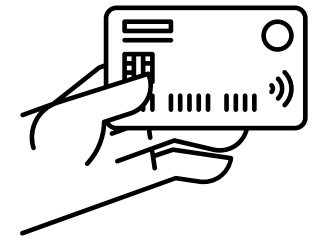

**Skipass donné au
départ des cours et
uniquement valable
en étant en cours.**

En cas d'absence j'informe au plus tôt l'enseignant responsable

LES SORTIES



SKIPASS et COURS*

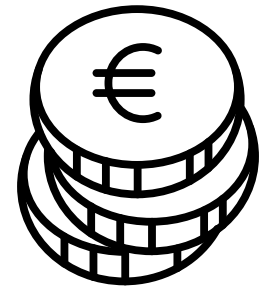

**30 euros = 3 skipass
dans "mon compte suaps"**



Réservation Cours

Place garantie en cours

Pas d'inscription
à faire à chaque séance
car **présence obligatoire**

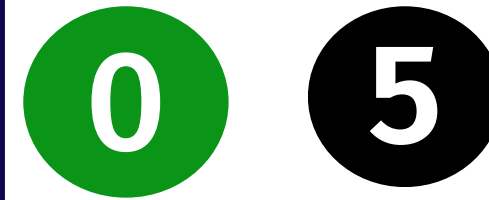

Indiquer
son niveau
et
sa pratique
sur le doc
partagé envoyé

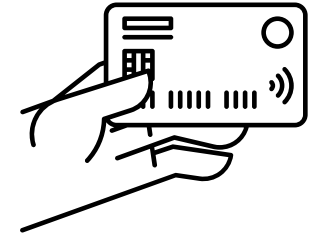

Skipass donné au
départ des cours et
uniquement valable
en étant en cours.



**J'informe obligatoirement mon enseignant en cas d'absence
Si ce n'est pas fait vous ne pourrez pas avoir de skipass pour un rattrapage**

LES SORTIES du S1

TRANSPORT



16 euros

**DES TRANSPORTS
À PRIX MINI**



Réserve ta place sur: <http://u-glisse.com/transport/>

Tickets à prendre sur BilletWeb au plus tard :
le jeudi 20h pour le samedi et dimanche, dans la limite des places disponibles,
le mercredi 8h30 pour le jeudi

LES SORTIES

TRANSPORT

Le bus U-Glisse reste sur place, vous pourrez laisser des affaires (baskets, vêtements,...) mais il n'est pas accessible pendant la journée. Réservation ici : <http://u-glisse.com/transport/>

Il y a 2 départs pour le bus U-Glisse (attention à ne pas vous tromper de départ lors de votre réservation de bus) :



7h place de Verdun (devant l'IUT GEA)



ou 7h15 au Campus sur le parking de la piscine.

Retour vers 18h30-19h.

**DES TRANSPORTS
À PRIX MINI**



LES SORTIES

RENDEZ-VOUS

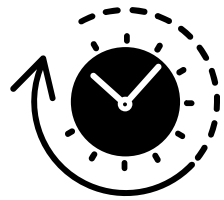

- RDV : 8h50 devant l'office du Tourisme (au centre des 2 Alpes)



- Quand vous arrivez au point de rassemblement, vous vous dirigez avec votre matériel vers l'oriflamme correspondant à votre pratique (ski ou snowboard) et à votre niveau (1 à 5), et vous attendez que le coach vous appelle.
- Vous êtes en cours de 9h à 12h15, puis de 13h45 à 17h (pause de midi libre de 12h15 à 13h45).

LES SORTIES

- Vous gérez votre matériel. Si vous avez besoin de louer du matériel de ski, vous avez une réduction chez nos partenaires : Horizon montagne (derrière le CC Neyrpic) et Adrenaline (centre de Grenoble)
- u-glisse.com/partenaires/#Matos
- Si vous venez en Bus vous n'avez pas le temps de louer en station

MATÉRIEL



- Prévoir casse-croute et de l'eau dans un sac à dos, ou repas au Saloon
- **Port du casque obligatoire**
- **Dorsale fortement conseillée et obligatoire en freestyle.**





nicolas.piot@univ-grenoble-alpes.fr
olivier.calliet@univ-grenoble-alpes.fr